

Ferienhaus Bretagne : Crozon, Penty Keravel

Bretagne Ferienhäuser , Ihre Ferienhausvermittlung direkt in der Bretagne auf der Halbinsel Crozon

Elfie Ratz

Hameau de Penfrat

29160 Crozon/France

Tel. 00 33 2 98.26.27.57 info@urlaub-bretagne.net www.urlaub-bretagne.net

Gerne beraten und finden wir für Sie das passende Ferienhaus in der Bretagne.

Wir bieten ein grosses Angebot an Ferienhäusern in der Bretagne, Finistere



Ferienhaus-Beschreibung

Wunderschön restauriertes Bretagne Ferienhaus auf der Halbinsel Crozon in der Nähe vom Cap de la Chevre und dem Küstenwanderweg Gr 34. Das Ferienhaus liegt in einer sehr ruhigen kleinen Village, von der Etage hat man etwas Meerblick zu den Tas de Pois von Camaret-sur-Mer und in die Baie von Douarnenez. Der Wanderweg ist in wenigen Minuten zu erreichen, die Strände Kerdreux, La Palue und Lostmarch liegen nicht weit entfernt. Das Haus ist sehr hell und hat 2 grosse Schlafzimmer, eine gut ausgestattete Küche, Wohnzimmer mit Kaminofen und ein witziges Badezimmer. Es gibt drei Fahrräder die man benutzen kann.

Kinder sind willkommen und Haustiere erlaubt. In dem grossen Garten vor und hinter dem Haus kann man sich austoben und die Ruhe genießen.

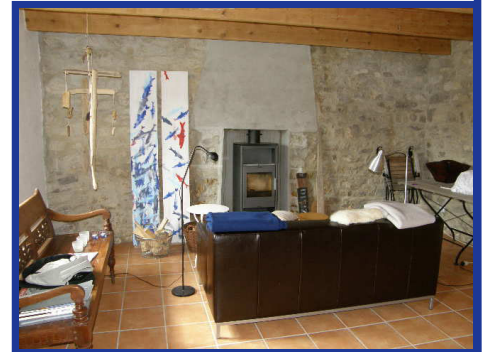

Einkaufsmöglichkeiten

In Morgat, mit dem Auto ca. 10 Minuten entfernt, gibt es einen kleinen Supermarkt Bäcker und zahlreiche Restaurants. In der Hochsaison gibt es alle 2 Wochen Mittwochs einen Wochenmarkt. Die grossen Supermärkte wie Leclerc, Shopi, Lidl, sind in Crozon in ca 15min zu erreichen. Im Centre Ville von Crozon ist an fast jedem Tag ein kleiner Markt und rund um den Kirchplatz zahlreiche Geschäfte wie Bäcker, Metzger, Fischhändler, Weinhändler etc. Die Geschäfte haben auch Sonntags bis 12 Uhr geöffnet. Man kann Fisch, Krustentiere und Austern direkt bei den Fischerfrauen, die den Fang ihrer Männer auf dem Marktplatz unter dem blauen Zelt anbieten, kaufen. Es gibt das Cafe de Bretagne am Marktplatz, dort können Sie auch ins Internet, oder mit dem eigenen Notebook über WLAN surfen.



Erdgeschoss: Esszimmer, Küche, Bad, Wohnzimmer, gr. Schlafzimmer

Etage : sehr helles grosses Schlafzimmer über die ganze Etage

Wohnfläche : ca. 80 qm

Gartengröße: ca 1200 qm

Bettenmaße: 140x200



Waschmaschine	<input type="radio"/>	Spülmaschine	<input type="radio"/>	Trockner	<input type="radio"/>
Kühlschrank	<input checked="" type="checkbox"/>	Gefrierschrank	<input type="radio"/>	Kaffeemaschine	<input checked="" type="checkbox"/>
Backofen	<input checked="" type="checkbox"/>	Microwelle	<input type="radio"/>	Gaskochfeld	<input type="radio"/>
Elektrokochfeld	<input checked="" type="checkbox"/>	Induktionskochfeld	<input type="radio"/>	Kamin	<input type="radio"/>
Raclette	<input type="radio"/>	Espressomaschine	<input checked="" type="checkbox"/>	HIFI	<input type="radio"/>
Dusche	<input type="radio"/>	Badewanne	<input checked="" type="checkbox"/>	DVD	<input type="radio"/>
Kaminofen	<input checked="" type="checkbox"/>	Zentralheizung	<input type="radio"/>	Fussbodenheizung	<input type="radio"/>
Elektroheizung	<input checked="" type="checkbox"/>	Zibro-Kamin	<input type="radio"/>	SAT-TV Deutsch	<input type="radio"/>
Terrasse	<input type="radio"/>	Gartenmöbel	<input checked="" type="checkbox"/>	TV	<input type="radio"/>
Sonnenschirm	<input type="radio"/>	Spielplatz	<input type="radio"/>	ADSL	<input type="radio"/>
Garten	<input checked="" type="checkbox"/>	Parkplatz	<input checked="" type="checkbox"/>	WLAN	<input type="radio"/>
Geschlossenes Grundst.	<input type="radio"/>	Meerblick	<input checked="" type="checkbox"/>	Telefon	<input type="radio"/>

